Przebudowa z rozbudową budynków produkcyjnych i magazynowych wraz ze zmianą sposobu użytkowania na ośrodek wypoczynkowo-restauracyjny z częścią badawczo-laboratoryjną w miejscowości Ostromecko

RZUT PARTERU

1:100

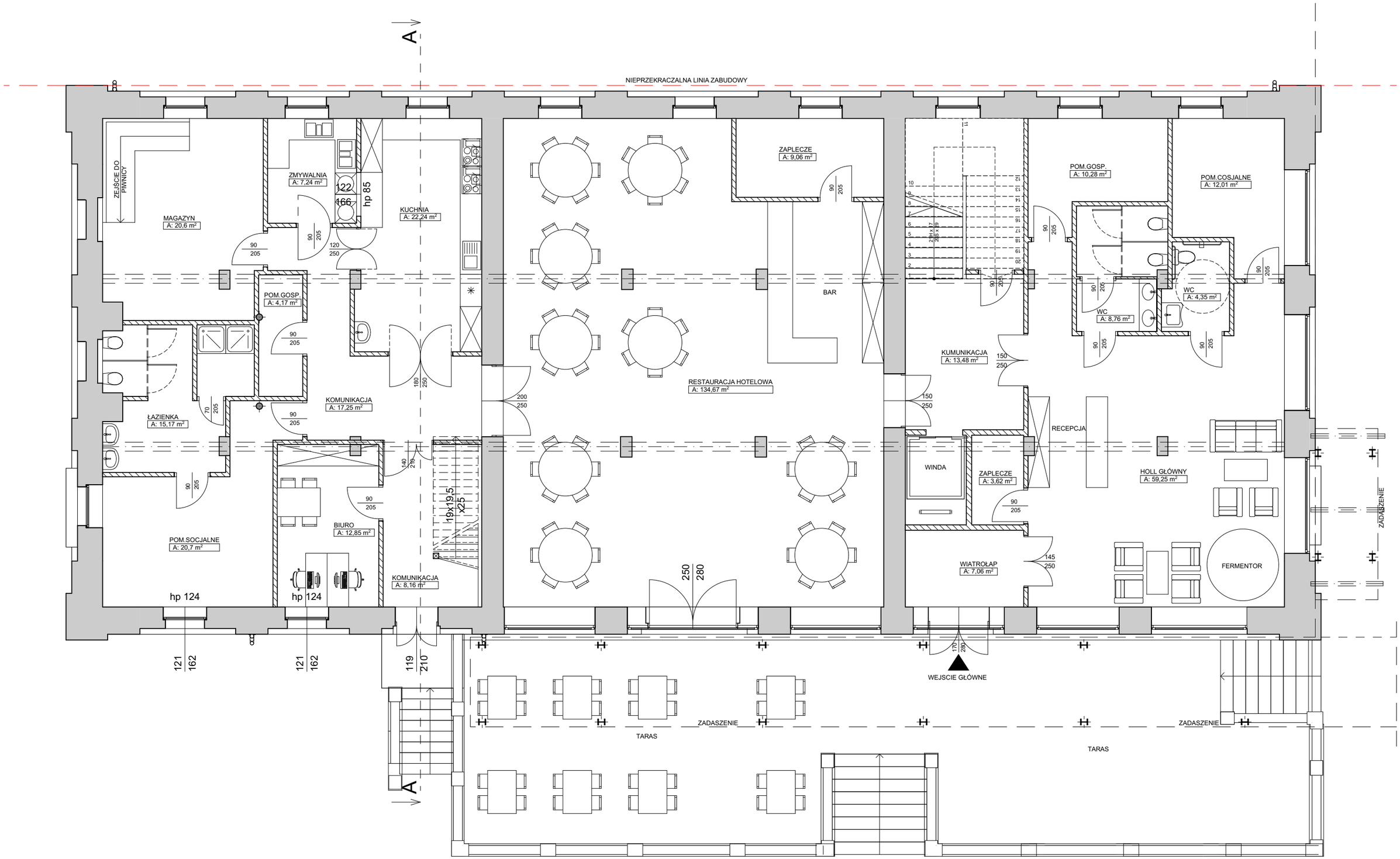

2A

POWIERZCHNIA UŻYTKOWA PARTERU 403,10m²

POWIERZCHNIA UŻYTKOWA BUDYNKU 1 499,16m²